

Perimetro territorio urbanizzato

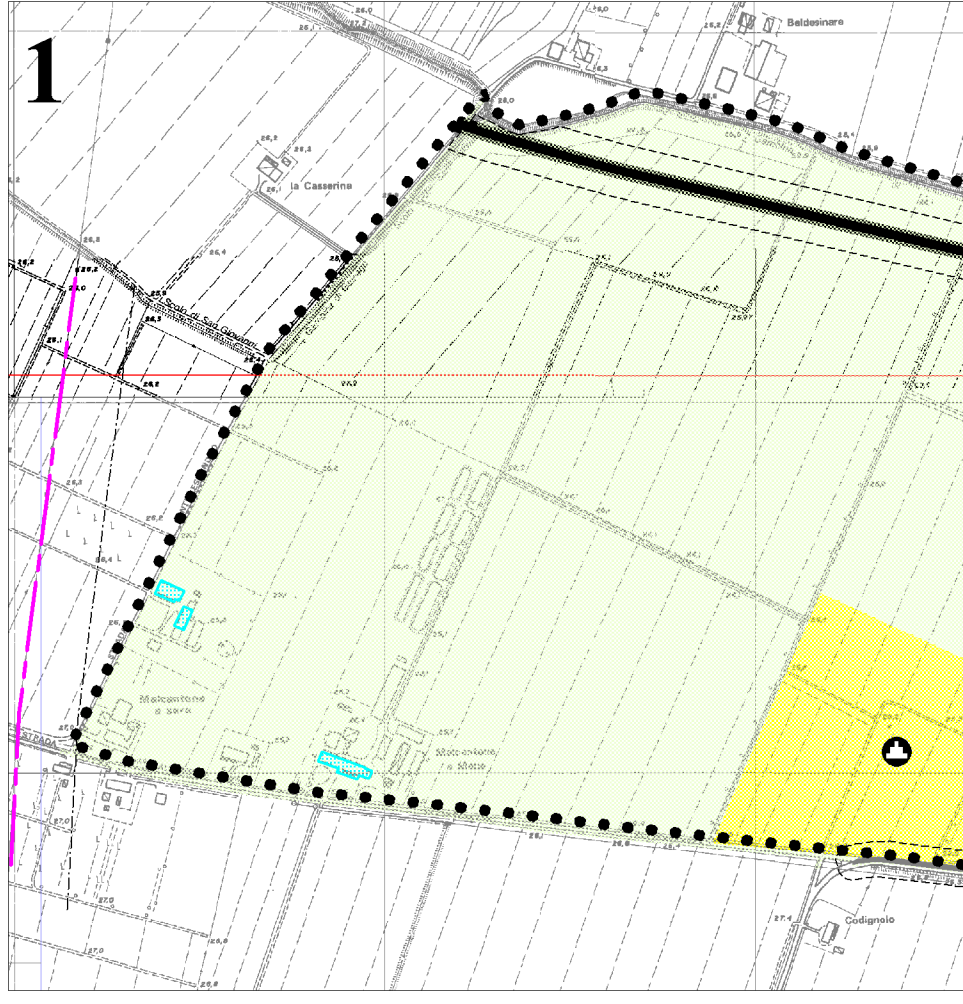

LEGENDA PIANO STRUTTURALE - COMUNE DI MEZZANI

- TERRITORIO RURALE**
- Ambiti ad alta vocazione produttiva agricola
 - Ambiti agricoli periferici
 - Ambiti agricoli di rilievo paesaggistico
 - Aree di valore naturale ed ambientale
- TERRITORIO URBANO**
- Centro storico
 - Ambiti urbani consolidati
 - Ambiti da riqualificare
 - Ambiti per nuovi insediamenti
- AMBITI SPECIALIZZATI PER ATTIVITA' PRODUTTIVE**
- Ambiti specializzati per attività produttive esistenti
 - Ambiti specializzati per nuove attività di pubblico esercizio
 - Ambiti specializzati per nuove attività produttive
- SISTEMA DELLE DOTAZIONI TERRITORIALI**
- Impianti di rilievo comunale: smaltimento
 - Impianti di rilievo comunale: cimitero
- SISTEMA INFRASTRUTTURALE**
- Viabilità di interesse sovracomunale: Capoduna
 - Viabilità di interesse sovracomunale: secondaria
 - Rispetti stradali
- TUTELA DEL PATRIMONIO EDILIZIO ESISTENTE**
- Edifici da assegnare a restauro
 - Edifici da assegnare a risanamento conservativo
- FASCE DI RISPETTO E DI TUTELA AMBIENTALE**
- Fascia di rispetto cimiteriale
 - Elettrodotto e fascia di rispetto
 - Fascia di rispetto dei depuratori
 - Fascia di rispetto dei metanodotti
 - Riserva della Parma Morta

PIANO REGOLATORE GENERALE IN FORMA ASSOCIATA
COMUNI DI COLORNO E MEZZANI

COMUNE DI MEZZANI - VARIANTE GENERALE
adottata dal C.C. con del.n°27 il 29.04.99 e approvata dalla G.P. con del. n°1069 il 20.12.01

Traduzione del P.R.G. negli strumenti della
pianificazione urbanistica comunale
ai sensi dell'art.43 comma 5 L.R. 20/2000
adottata dal C.C. con del.n°13 il 11.04.03 e approvata con del. n°26 il 29.06.2006

P.S.C.
PIANO STRUTTURALE COMUNALE
Variante 2011

Progetto del territorio comunale

Scala 1:10.000

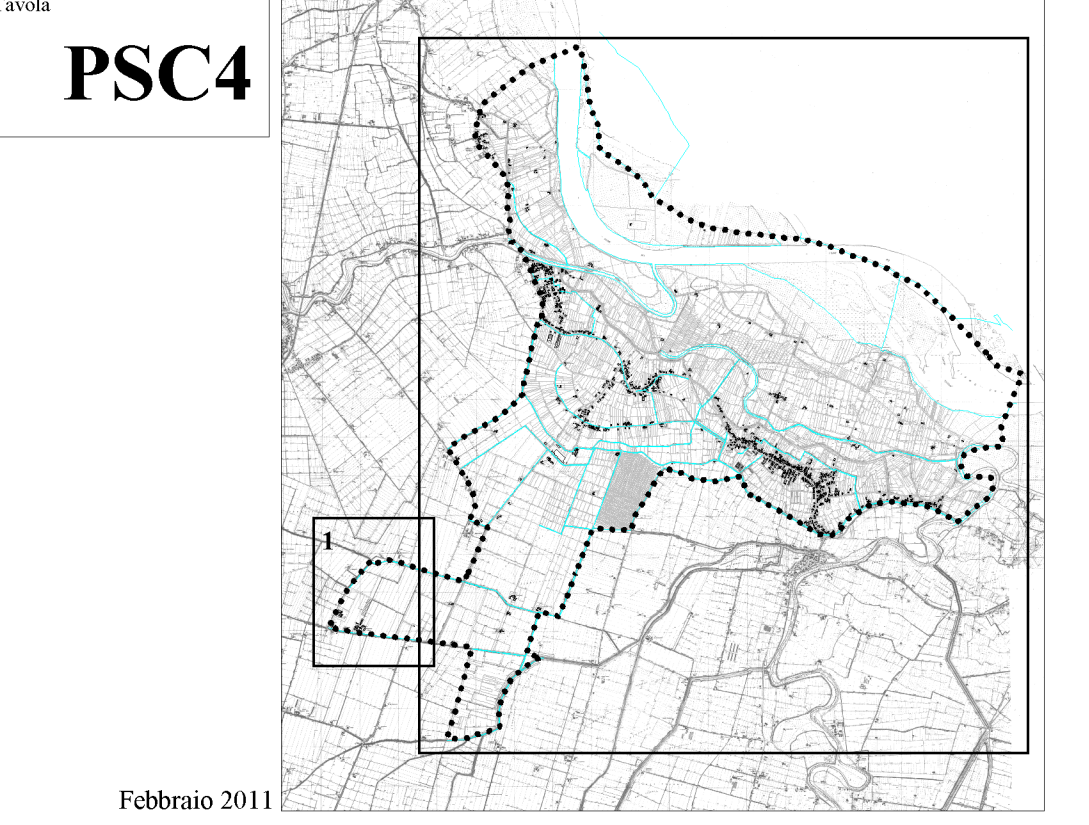

PROGETTISTI: Arch. Gianfranco Pagliettini
Arch. Luca Pagliettini

COLLABORATORI: Elena Maestri
Daniela Olzi
Mina Rossi